

**RELAZIONE DI STIMA DEI BENI MOBILI,
OVVERO MACCHINE, ATTREZZATURE,
ARREDI ED ELETTRONICA D'UFFICIO
NONCHE' DEL MAGAZZINO RESIDUALE
DELLA DITTA**

Il sottoscritto, Dott. Ing. Massimo Selvatico, iscritto all'Ordine degli Ingegneri della Provincia di Vicenza al n. 2328, con studio in Via Monte Zebio n. 4 a Dueville (VICENZA), in Corso Stati Uniti n. 14/d a PADOVA, in Via Julia n. 71/2 a Cà Savio (VENEZIA) ed in Via del Fante n. 15/A a VERONA, ha ricevuto l'incarico professionale di stilare una perizia estimativa di un complesso di beni della ditta
e da questa individuati.

Esaminata la documentazione messa a disposizione dalla società, esperiti gli opportuni sopralluoghi, controlli e verifiche con l'ausilio di propri collaboratori, lo scrivente ha redatto la presente relazione tecnica di stima, riferita al 13 luglio 2020.

§§§§§§ §§ §§§§§§

L'anno 2020, il giorno 13 luglio alle ore 08.00, il sottoscritto Dott. Ing. Massimo Selvatico, perito incaricato di valutare le macchine, le attrezzature, gli arredi e l'elettronica d'ufficio, gli automezzi nonché il magazzino residuale della ditta

, si è recato presso la sede dell'azienda,

per effettuare le operazioni di verifica e di stima dei beni mobili indicati dalla committenza.

È presente sul posto il Sig. _____ in qualità di liquidatore di _____, che ha seguito le operazioni

di individuazione e valutazione dei beni.

Il risultato della valutazione viene descritto nella perizia di seguito riportata.

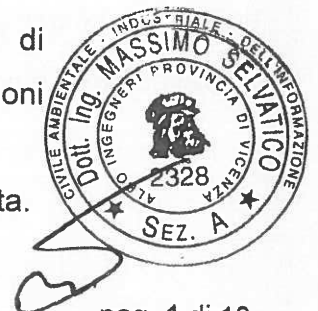

PERIZIA DI VALUTAZIONE DEI BENI MOBILI SOTTO ELENCATI

Con la presente relazione si espongono i valori relativi ai beni mobili (macchine, attrezzature, arredi ed elettronica d'ufficio, automezzi e magazzino residuale) di

I valori attribuiti ai beni facenti parte del patrimonio inventariato della società sono stati determinati secondo un criterio prudenziale, tenuto conto dell'attuale stato d'uso dei beni, del loro costo di acquisizione e del prezzo attualmente praticato sul mercato dell'usato di beni analoghi a quelli oggetto di stima, considerando "un'ottica di liquidazione".

Per quanto riguarda i mezzi aziendali, il valore attribuito corrisponde alla quotazione EUROTAX BLU (con gli opportuni adeguamenti in funzione dello stato dei mezzi stessi).

Si precisa che per ottica di liquidazione (*liquidation value*) si intende il valore di un'entità aziendale realizzabile se l'azienda/ramo d'azienda fossero terminati e i beni fossero atomisticamente ceduti (definizione dei PIV - Principi Italiani di Valutazione).

N.B. E' opportuno precisare che tutti i valori espressi in perizia sono al netto di IVA (ove dovuta per legge). Nel caso dei mezzi di trasporto, qualora gli stessi siano in "regime del margine" e non in "regime di IVA", al valore indicato dovrà essere sommato comunque il 22%.

Sarà compito dell'acquirente/utilizzatore aggiornare la propria valutazione dei rischi ai sensi dell'art. 17 del D.Lgs. 81/08, individuando i rischi introdotti dalla macchina/impianto/attrezzatura acquistata, nonché le relative misure di prevenzione e protezione.



L'acquirente/utilizzatore dovrà inoltre elaborare apposite procedure di lavoro [D.Lgs. 81/08]; dovrà informare, formare nonché addestrare i lavoratori sulle procedure elaborate, sulle procedure di ordinaria manutenzione, sull'obbligo di attenersi alle stesse, nonché sul divieto per i lavoratori di effettuare di propria iniziativa operazioni non previste.

La valutazione è avvenuta a macchine ferme: sarà quindi compito dell'acquirente/utilizzatore provvedere alla verifica di tutti i dispositivi di sicurezza presenti (es. microinterruttori, fotocellule, singoli o doppi comandi ad azione mantenuta, barre e/o funi di sicurezza, etc.), al fine di accertarsi del funzionamento degli stessi, nonché della presenza di tutte le carterature che possono essere smontate (ad esempio per la movimentazione/manutenzione). Ad ogni modo si evidenzia quanto segue.

Per quanto riguarda l'accatastatore per pelli, lo stesso dovrà essere opportunamente segregato in modo che non sia possibile per il lavoratore accedere alle parti in movimento. Le protezioni dovranno essere di tipo fisso, mobile interbloccato o fotoelettrico. Dal lato dello scarico, dovrà essere presente una barra morbida sensibile che comandi l'arresto della macchina in caso di azionamento/contatto.

Per quanto riguarda gli impianti ad aria compressa, si ricorda che le tubazioni contenenti fluidi di diversa natura devono essere contrassegnate con colorazioni distinte secondo la norma tecnica UNI 5634:1997, di cui i lavoratori devono essere edotti, ad esempio mediante tabella esplicativa. Le tubazioni di aria compressa dovranno essere contrassegnate con la colorazione azzurro chiaro. Sarà compito dell'utilizzatore effettuare le verifiche richieste dalla normativa vigente sui serbatoi in pressione.

Tutte le scaffalature metalliche, le stesse dovranno essere vincolate saldamente a terra oppure a parete. Dovranno essere provviste di cartellonistica indicante la portata per ripiano, nonché il divieto di arrampicarsi sulle scaffalature. Nel caso in cui vengano collocate in una



zona di passaggio di carrelli elevatori o mezzi in generale, dovranno essere provviste di appositi paracolpi che consentano di proteggere i montanti delle stesse.

I nastri trasportatori dovranno avere tutti gli organi di trasmissione del moto adeguatamente protetti con ripari fissi, in modo da impedire fenomeni di impigliamento. In particolar modo, verificare periodicamente che le protezioni delle pulegge per l'avanzamento dei nastri trasportatori siano correttamente installate, in modo da impedire l'impigliamento tra la puleggia ed il nastro.

Le pedane autosollevanti dovranno essere sempre provviste di bordi sensibili funzionanti e ben visibili che dovranno arrestare immediatamente la discesa della pedana nel caso della presenza di ostacoli, ovvero degli arti dell'operatore. Dovrà essere presente idonea cartellonistica che evidenzi il pericolo di schiacciamento dei piedi, nonché il divieto di rimuovere le protezioni/i dispositivi di sicurezza.

Sarà compito dell'acquirente/utilizzatore garantire il rispetto delle norme relative alla prevenzione incendi, delle norme relative alla tutela ambientale, oltre che il rispetto delle norme relative alla salute e sicurezza sul lavoro.



Di seguito si riporta il valore attuale attribuito ai beni mobili, coincidenti nella tipologia, nel modello e nell'anno di produzione, ai beni oggetto della presente perizia (nello stato in cui gli stessi si trovano), tenuto conto della situazione economica attuale del settore, nonché della loro appetibilità commerciale. Il numero individuato nella colonna "Prog." corrisponde al codice identificativo del bene, attribuitogli in sede di inventario.

AUTOMEZZI

Prog.	Descrizione del bene	Valore in ottica di liquidazione	Foto allegate
A1	n. 1 auto AUDI, Mod. A6 AVANT TDI QUATTRO, targa , prima immatricolazione 01/2015, km percorsi 119.752, carrozzeria familiare, cilindrata 2967 cc, potenza 200 kW, alimentazione a gasolio	13.500,00 €	FOTO 001 FOTO 005
TOTALE AUTOMEZZI		13.500,00 €	

MACCHINE ED ATTREZZATURE

Prog.	Descrizione del bene	Valore in ottica di liquidazione	Foto allegate
1	n. 1 motoscopa MASTER, Mod. MAX110, matr. 181/0210, anno 2003, marcata CE, ore di utilizzo 581	700,00 €	FOTO 011
2	n. 1 misuratrice GER Mod. LOTO S 3200 serie n. N021602 anno 2002 marcata CE, n. 1 timbratore GER, n. 1 accatastatore a quattro postazioni TANMAC Mod. ROB 9 28.2 4C matr. 838 anno 2002 marcato CE, n. 4 pedane autosollevanti, n. 1 pedana metallica provvista di pedana autosollevante, n. 1 prolunga metallica per pedana	14.000,00 €	FOTO 020 FOTO 024



Prog.	Descrizione del bene	Valore in ottica di liquidazione	Foto allegate
3	n. 1 compressore KAESER Mod. SM12 serie n. 2305 anno 2008 marcato CE, n. 1 cisterna per aria compressa SICC da 725 litri anno 2008 marcata CE, n. 1 compressore DGM Mod. CS55TEF matr. 12020305 anno 2002 marcato CE, n. 1 essiccatore FRIULAIR Mod. TEM18/AC serie n. 080013591 anno 2008 marcato CE	900,00 €	FOTO 027
4	n. 1 carrello portareggia con reggiatrice manuale	10,00 €	FOTO 028
5	n. 1 gruppo di rifasamento VAREL, serie n. 200800454, marcato CE	300,00 €	FOTO 030
6	n. 1 tagliaerba IN THE TOP, Mod. 464	30,00 €	FOTO 031
7	n. 1 armadietto metallico per spogliatoio a quattro posti	20,00 €	FOTO 032
8	n. 1 aspirapolvere WIRBEL	5,00 €	FOTO 033
9	n. 1 scala a tre sfili in alluminio	90,00 €	FOTO 034
10	n. 1 barriera elettromeccanica BENINCA' provvista di sbarra, motore e fotocellule	500,00 €	FOTO 035
11	n. 6 estintori da 6 kg di polvere 34A233BC, n. 1 estintore carrallato da 50 kg di polvere ABC, n. 3 estintori a 6 kg di polvere con cassetta, n. 1 estintore da 5 kg di CO2 55B	50,00 €	FOTO 036 FOTO 039
12	n. 1 struttura contrappesata a bandiera, n. 5 strutture a bandiera a parete, n. 2 lampade a campana, n. 1 tavolo metallico	250,00 €	FOTO 042 FOTO 043 FOTO 044
13	n. 9 campate di scaffalatura metallica doppia FONTANA SYSTEM con piani in acciaio, n. 18 montanti per scaffalatura metallica doppia FONTANA SYSTEM (smontati), montanti e piani in acciaio	6.250,00 €	FOTO 046 FOTO 059 FOTO 066
14	n. 4 nastri trasportatori obliqui carrellati FELTRE della lunghezza di circa 5 metri, n. 1 nastro trasportatore rettilineo FELTRE della lunghezza di circa 20 metri, n. 1 nastro trasportatore rettilineo FELTRE della lunghezza di circa 21 metri, n. 1 nastro trasportatore rettilineo FELTRE della lunghezza di circa 2,5 metri, n. 1 nastro trasportatore obliquo della lunghezza di circa 2 metri	16.000,00 €	FOTO 048 FOTO 051 FOTO 052 FOTO 053
15	n. 1 idropulitrice PORTOTECNICA, Mod. SINCRON PS2960 (funzionante solo ad acqua fredda)	100,00 €	FOTO 049



Prog.	Descrizione del bene	Valore in ottica di liquidazione	Foto allegate
16	n. 3 pedane autosollevanti incassate a pavimento FELTRE anno 2010 marcate CE, n. 1 pedana autosollevante piccola incassata a pavimento	5.000,00 €	FOTO 050 FOTO 058
17	n. 4 tavoli metallici portapallet	40,00 €	FOTO 060
18	n. 1 diesel tank NUOVALEO Mod. CD30 matr. 2860 anno 2003 marcata CE, provvista di bacino di contenimento, tettoia e pompa erogatrice	600,00 €	FOTO 063
19	n. 2 strutture per tettoia rifilo dim. 4x4 metri, n. 1 struttura per tettoia rifilo dim. 7x3 metri	500,00 €	FOTO 068 FOTO 069
20	n. 15 fioriere in cemento dim. 150x40 cm	500,00 €	FOTO 071
21	n. 1 centralina d'allarme TECNOALLARM Mod. TP12/R, n. 5 vecchie telecamere, n. 1 armadio rack	50,00 €	FOTO 072 FOTO 073
22	n. 1 armadietto metallico per spogliatoio a tre posti, n. 1 armadietto metallico per spogliatoio ad un posto	20,00 €	FOTO 074 FOTO 075
TOTALE MACCHINE ED ATTREZZATURE		45.915,00 €	

ARREDI D'UFFICIO

Prog.	Descrizione del bene	Valore in ottica di liquidazione	Foto allegate
U1	arredo ufficio 1 costituito da: n. Scrivania a "V" in laminato beige con tavolo portastampante, n. 1 armadio metallico a due nate, n. 1 frigorifero IBERNA, n. 2 cassettiere, n. 2 sedie girevoli, n. 3 sedie fisse	125,00 €	FOTO 076
U2	arredo ingresso costituito da: n. 1 attaccapanni, n. 5 poltroncine d'attesa, n. 1 tavolino basso portariviste	57,00 €	FOTO 083 FOTO 084
U3	arredo ufficio titolare costituito da: n. 1 scrivania ad "L" in tinta noce, n. 2 sedie fisse, n. 1 sedia girevole, n. 1 cassettiere, n. 1 mobile a due ante in legno e un'anta in vetro, n. 1 attaccapanni, n. 1 lampada a piantana	180,00 €	FOTO 086 FOTO 088



Prog.	Descrizione del bene	Valore in ottica di liquidazione	Foto allegate
U4	arredo ufficio 2 costituito da: n. 1 sedia girevole, n. 2 sedie fisse, n. 1 scrivania rettilinea con scrivania dattilo, n. 1 cassettera	55,00 €	FOTO 097
TOTALE ARREDI D'UFFICIO		417,00 €	

ELETRONICA D'UFFICIO

Prog.	Descrizione del bene	Valore in ottica di liquidazione	Foto allegate
E1	elettronica ufficio 1 costituita da: n. 1 computer FUJITSU, n. 2 monitor LCD PHILIPS, n. 1 computer assemblato, n. 2 tastiere, n. 2 mouse, n. 1 stampante HP Mod. LASERJET CP2025, n. 1 calcolatrice OLIVETTI Mod. LOGOS 562, n. 1 calcolatrice OLIVETTI Mod. LOGOS 584, n. 1 macchina da scrivere OLIVETTI ET112	70,00 €	FOTO 077 FOTO 078 FOTO 079 FOTO 082
E3	elettronica ufficio titolare costituita da: n. 1 computer FUJITSU, n. 1 monitor LCD FUJITSU, n. 1 computer HP PRODESK con processore core i7, n. 1 monitor LCD SAMSUNG, n. 2 tastiere, n. 2 mouse, n. 1 calcolatrice OLIVETTI Mod. LOGOS 914T	85,00 €	FOTO 091 FOTO 092
E4	elettronica ufficio 2 costituita da: n. 1 monitor LCD FUJITSU, n. 1 stampante HP Mod. LASERJET PRO 400 COLOR, n. 1 multifunzione BROTHER Mod. MFC-8510DN, n. 1 computer FUJITSU, n. 1 monitor LCD SAMSUNG, n. 2 tastiere, n. 2 mouse, n. 1 calcolatrice OLIVETTI Mod. LOGOS 692, n. 1 fotocopiatrice KYOCERA Mod. MITA KM1525 con mobiletto di supporto	140,00 €	FOTO 100 FOTO 102 FOTO 103
ET	n. 1 armadio rack contenente: n. 1 centralino telefonico PANASONIC Mod. KXNS500, n. 2 patch panel, n. 1 switch HP Procurve 1810-24G, n. 1 gruppo prese, n. 1 access point VIGO AT800, n. 4 telefono PANASONIC Mod. KX-DT546, n. 1 centralino telefonico PANASONIC	200,00 €	FOTO 095 FOTO 104
TOTALE ELETRONICA D'UFFICIO		495,00 €	



RIASSUMENDO

DESCRIZIONE	VALORE IN OTTICA DI LIQUIDAZIONE
TOTALE AUTOMEZZI	13.500,00 €
TOTALE MACCHINE ED ATTREZZATURE	45.915,00 €
TOTALE ARREDI D'UFFICIO	417,00 €
TOTALE ELETTRONICA D'UFFICIO	495,00 €
TOTALE AUTOMEZZI, MACCHINE, ATTREZZATURE, ARREDI ED ELETTRONICA D'UFFICIO	60.327,00 €



MAGAZZINO

Per quanto riguarda l'inventariazione del magazzino, la stessa è stata condotta sulla base degli elenchi messi a disposizione da

, ed effettuando delle verifiche a campione degli articoli che costituiscono il magazzino. Il campione di verifica è stato scelto in modo che fosse significativo, sia in termini di rappresentazione numerica dei prodotti caricati a magazzino, sia in termini di rappresentazione economica. La valutazione è riferita al 23 luglio 2020.

I valori attribuiti alle pelli, sono stati determinati secondo un criterio prudenziale, tenuto conto della tipologia/qualità delle stesse, della "scelta", del numero di pelli che costituiscono ciascun lotto, ovvero del prezzo attualmente praticato sul mercato per le stesse, in questo particolare momento storico.

Si precisa che, mentre per le pelli presenti in sede è stata condotta una verifica visiva dei vari lotti, per le pelli presso terzi, la valutazione è stata condotta basandosi sugli elenchi e sulle informazioni fornite dalla committenza.

in allegato si riportano le specifiche della valutazione condotta, mentre nella tabella che segue si riportano i valori complessivi.

RIASSUMENDO

DESCRIZIONE	VALORE IN OTTICA DI LIQUIDAZIONE
TOTALE MAGAZZINO	133.046,80 €

Foto allegate del MAGAZZINO: foto 109, foto 115, foto 118, foto 121, foto 124, foto 125, foto 129, foto 134, foto 141, foto 150, foto 154, foto 161, foto 163, foto 168, foto 171, foto 174, foto 180, foto 181, foto 185



CONCLUSIONI

DESCRIZIONE	VALORE IN OTTICA DI LIQUIDAZIONE
TOTALE AUTOMEZZI, MACCHINE, ATTREZZATURE, ARREDI ED ELETTRONICA D'UFFICIO	60.327,00 €
TOTALE MAGAZZINO	133.046,80 €
TOTALE VALUTAZIONE	193.373,80 €

Dueville, 31 luglio 2020



Il Perito

Dott. Ing. Massimo Selvatico

ALLEGATO I: MAGAZZINO

Prog.	Articolo	UM	Q.tà	Valore di stima unitario	Valore di stima totale
M1	BYCAST EX TRIPPA SP. 1,6 II	NR.	202	2,00 €	404,00 €
M2	BYCAST EX TRIPPA SP. 1,9/2,0 MUFFA	NR.	42	2,50 €	105,00 €
M3	BYCAST WET BLUE 1,5 TAGLIA 20- II MARCHIO	NR.	554	2,00 €	1.108,00 €
M4	WET BLUE RASATP 1,2+	NR.	1.107	1,30 €	1.439,10 €
M5	WET BLUE RASATO 1,2 TAGLIA 20-	NR.	506	2,40 €	1.214,40 €
M6	WET BLUE RASATO 1,2 TAGLIA 21-	NR.	125	2,80 €	350,00 €
M7	WET BLUE RASATO 1,3 II° 20- SCARTO	NR.	509	2,00 €	1.018,00 €
M8	CARROZZERIA RASATA 1,2/1,3 I	NR.	225	3,00 €	675,00 €
M9	CARROZZERIA RASATA 1,2/1,3 II	NR.	560	3,00 €	1.680,00 €
M10	CARROZZERIA RASATA 1,3/1,4 1,60+ I°	NR.	621	3,50 €	2.173,50 €
M11	CARROZZERIA RASATA 1,3/1,4 1,60- I°	NR.	571	3,00 €	1.713,00 €
M12	CARROZZERIA RASATA 1,3/1,4 I°	NR.	396	3,50 €	1.386,00 €
M13	FIANCHI WB + SPALLE + SOTTOCR SCARTO	KG.	27.000	0,00 €	0,00 €
M14	GROPPONI BYCAST IDRO NERO SCARTI SEMITERMINATO (SCARTO)	NR.	48	0,00 €	0,00 €
M15	BYCAST IDRO ROSSO 2,6/2,8	NR.	2	11,00 €	22,00 €
M16	SCAMOSCIATO IDRO BRUCIATO	NR.	5	7,50 €	37,50 €
M17	SCAMOSCIATO IDRO NERO	NR.	230	7,30 €	1.679,00 €
M18	CROSTA SEMITERMINATA	NR.	798	4,50 €	3.591,00 €
M19	SCAMOSCIATO 1,5 COLORE NERO	NR.	988	5,00 €	4.940,00 €
M20	CROSTA SEMITERMINATA SP. 1,41,6	NR.	1.231	4,50 €	5.539,50 €
M21	SCAMOSCIATO IDRO KAKI	NR.	135	8,00 €	1.080,00 €
M22	SCAMOSCIATO BLU HECTRON SU SOTTOCR.	NR.	30	4,00 €	120,00 €
M23	SCAMOSCIATO GRIGIO SEAL SU SOTTOCR.	NR.	8	4,00 €	32,00 €
M24	SCAMOSCIATO MARRONE FUENTE SU SOTTOCR.	NR.	60	4,00 €	240,00 €
M25	CROSTA SEMITERMINATA SP. 1,2/1,4	NR.	73	4,50 €	328,50 €
M26	SCAMOSCIATO GRIGIO CHIARO 1,4/1,6 SU GROP.	NR.	20	7,00 €	140,00 €
M27	GROPPONI SEMIT BLU	NR.	4	7,00 €	28,00 €
M28	GROPPONI SEMITERMINATI	NR.	10	6,00 €	60,00 €
M29	MEZZE PELLI FODERA BEIGE	NR.	1	5,00 €	5,00 €
M30	MEZZE PELLI FODERA NERO	NR.	14	8,00 €	112,00 €
M31	MEZZE PELLI NABUK SFODERATO JEANS	NR.	10	13,00 €	130,00 €
M32	MEZZE PELLI NABUK SFODERATO NUDE	NR.	10	14,00 €	140,00 €
M33	MEZZE PELLI TDM INGRASSATO	NR.	108	11,00 €	1.188,00 €
M34	MEZZE PELLI NERO IDRO	NR.	14	13,00 €	182,00 €
M35	MEZZE PELLI NABUK IDRO GRIGIO	NR.	9	13,00 €	117,00 €
M36	MEZZE PELLI MARRONE INGRASSATO	NR.	2	14,00 €	28,00 €
M37	MEZZE PELLI NAPPA NERO	NR.	36	8,00 €	288,00 €
M38	MEZZE PELLI VITELLO NERO	NR.	114	8,00 €	912,00 €
M39	MEZZE PELLI SEMITERMINATE NERO	NR.	70	8,00 €	560,00 €
M40	MEZZE PELLI GRIGIO CALZATURA	NR.	41	11,00 €	451,00 €
M41	MEZZE PELLI SEMITERMINATE MILIT CRUST	NR.	10	12,00 €	120,00 €
M42	PELLI FODERA NABUK NERO	NR.	2	18,00 €	36,00 €
M43	PELLI NABUK IDRO DUE TEMPI FANGO	NR.	25	22,00 €	550,00 €
M44	PELLI NABUK IDRO ROSA	NR.	2	21,00 €	42,00 €
M45	PROVE LABORATORIO (SCARTO)	NR.	120	0,00 €	0,00 €
M46	PROVE LABORATORIO (SCARTO)	NR.	34	0,00 €	0,00 €
M47	CROSTE E PELLI CRUST E FINITE SCARTO	NR.	0	0,00 €	0,00 €
M48	EX TRIPPA RASATO 2,4/2,6 18+ MUFFA	NR.	31	4,00 €	124,00 €
M49	EX TRIPPA RASATO 2,4/2,6 18- MUFFA	NR.	14	3,50 €	49,00 €
M50	EX TRIPPA RASATO 2,4/2,6 II	NR.	38	4,00 €	152,00 €
M51	SCAMOSCIATO EX TRIPPA SCARTO	NR.	121	0,00 €	0,00 €
M52	SCAMOSC. WB A	NR.	209	2,00 €	418,00 €
M53	SCAMOSC. WB A2	NR.	443	2,00 €	886,00 €
M54	SCAMOSC. WB M RASATO 1,2/1,4	NR.	2.604	1,00 €	2.604,00 €



M55	SCAMOSC. WB M RASATO 1,2/1,4 RESO DR PELLAMI	NR.	450	0,90 €	405,00 €
M56	SCAMOSC. WB M RASATO 1,2/1,4 II°	NR.	1.179	0,20 €	235,80 €
M57	SCAMOSCIATO WET BLUE M SECONDA LEGGERE	NR.	535	1,30 €	695,50 €
M58	SCAMOSC. WB STL	NR.	1.325	1,30 €	1.722,50 €
M59	SOTTOCROSTE IN CRUST 50 III A 50 III B	NR.	100	1,00 €	100,00 €
M60	SOTTOCROSTE SCAMOSCIATO ALMOND	NR.	56	3,50 €	196,00 €
M61	SOTTOCROSTE SCAMOSCIATO BORDO'	NR.	20	3,50 €	70,00 €
M62	SOTTOCROSTE SCAMOSCIATO BOSCO	NR.	69	3,50 €	241,50 €
M63	SOTTOCROSTE SCAMOSCIATO CUOIO	NR.	100	3,50 €	350,00 €
M64	SOTTOCROSTE SCAMOSCIATO NERO	NR.	1.151	3,50 €	4.028,50 €
M65	SOTTOCROSTE SCAMOSCIATO NERO 1,1/1,2	NR.	236	3,00 €	708,00 €
M66	SOTTOCROSTE SCAMOSCIATO NERO LEGGERO	NR.	200	3,00 €	600,00 €
M67	SOTTOCROSTE SCAMOSCIATO SHARK	NR.	64	3,50 €	224,00 €
M68	SOTTOCROSTE SCAMOSCIATO WISPER	NR.	67	3,70 €	247,90 €
M69	SOTTOCROSTE WET BLUE	NR.	50.520	0,70 €	35.364,00 €
M70	SOTTOCROSTE WB RASATE 1,1/1,2	NR.	1.947	1,50 €	2.920,50 €
M71	SOTTOCROSTE WB RASATE 1,1/1,3	NR.	3.043	1,50 €	4.564,50 €
M72	SOTTOCROSTE WB RASATE 1,2/1,4	NR.	503	1,50 €	754,50 €
M73	SOTTOCROSTE CRUST NERO VOLPIANA (SCARTO)	NR.	20	0,00 €	0,00 €
M74	SPALLE FINITE BEIGE	NR.	356	1,30 €	462,80 €
M75	SPALLE COLORI VARI	NR.	47	2,50 €	117,50 €
M76	SPALLE WET BLUE 2,2+	NR.	26.282	0,40 €	10.512,80 €
M77	SPALLE SEMITERMINATE 1,1/1,2	NR.	50	0,50 €	25,00 €
M78	SPALLE IDRO NERO	NR.	286	1,20 €	343,20 €
M79	STAMPATO PESANTE	NR.	61	1,50 €	91,50 €
M80	STAMPATO LEGGERO A MISURA	NR.	1.590	1,20 €	1.908,00 €
M81	STAMPATO WB LEGGERO (SCARTO)	NR.	274	0,00 €	0,00 €
M82	STAMPATO LEGGERO II° A MISURA	NR.	319	1,20 €	382,80 €
M83	SCAMOSCIATO A IN PIENO SPESSORE	NR.	150	2,00 €	300,00 €
M84	SCAMOSCIATO M IN PIENO SPESSORE	NR.	1.330	1,00 €	1.330,00 €
M85	SCAMOSCIATO STL2 PIENO SPESSORE (SCARTO)	NR.	3	0,00 €	0,00 €
M86	SCAMOSCIATO STP2 IN PIENO SPESSORE (SCARTO)	NR.	60	0,00 €	0,00 €
M87	BYCAST WB RASATO 1,3/1,4	NR.	1.152	1,50 €	1.728,00 €
M88	BYCAST WB RASATO 1,2 MORBIDO	NR.	208	1,50 €	312,00 €
M89	SCAMOSCIATO RASATO 1,2/1,4 SCARTO	NR.	121	0,00 €	0,00 €
M90	SCAMOSCIATO RASATO STL RAS 1,2/1,3	NR.	3.983	0,90 €	3.584,70 €
M91	BYCAST WB SPACC. 1,5 A STP	NR.	713	1,00 €	713,00 €
M92	BYCAST WB SPACC 1,5 MORBIDO DA RASARE	NR.	67	1,50 €	100,50 €
M93	SCAMOSCIATO WB II LEGG SPACC ROV	NR.	67	1,00 €	67,00 €
M94	SPALLE WB 2,2+ SPACC 2,1/2,2	NR.	2.193	0,50 €	1.096,50 €
M95	CARROZZERIA EX TRIPPA IN PIENO SPESSORE	NR.	1.052	2,40 €	2.524,80 €
M96	EX TRIPPA PIENO SPSS FISCUIR (SCARTO)	NR.	103	0,00 €	0,00 €
M97	LINEA T IN PIENO SPESSORE	NR.	4.764	0,50 €	2.382,00 €
M98	SCAMOSCIATO EX TRIPPA IN PIENO SPSS	NR.	139	2,50 €	347,50 €
M99	SCAMOSCIATO EX TRIPPA 2+ IN PIENO SPSS	NR.	54	3,50 €	189,00 €
M100	SCARTO EX TRIPPA	NR.	404	0,00 €	0,00 €
M101	STAMPATO LEGGERO IN PIENO SPESSORE	NR.	4.906	0,50 €	2.453,00 €
M102	STAMPATO MEDIO IN PIENO SPESSORE	NR.	104	1,50 €	156,00 €
M103	TG LEGGERO IN PIENO SPESSORE	NR.	447	1,50 €	670,50 €
M104	TG LEGGERO EXTRA IN PIENO SPESSORE	NR.	4.602	1,50 €	6.903,00 €
M105	VITELLI (SCARTO)	NR.	169	0,00 €	0,00 €
M106	VITELLI DA SCEGLIERE (SCARTO)	NR.	108	0,00 €	0,00 €
M107	TG LEGGERO EXTRA RAS 1,6/1,7 (SCARTO)	NR.	14	0,00 €	0,00 €
M108	MEZZE PELLI DAKAR IDRO TDM RESO 2A (presso CONCERIA COCCO SRL in Via Montorso n. 14 ad Arzignano)	NR.	72	10,00 €	720,00 €
TOTALE MAGAZZINO					133.046,80 €

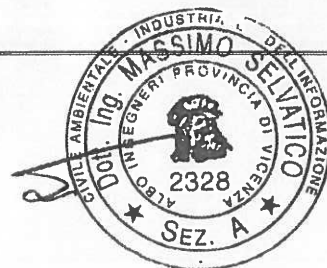



foto 001



foto 005

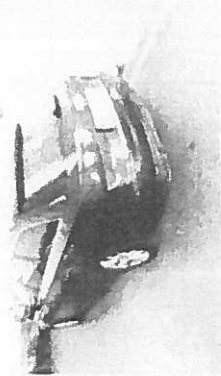

foto 011



foto 020



foto 024

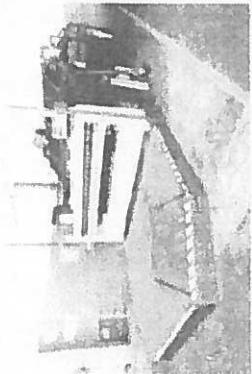

foto 027



foto 028



foto 030



foto 031



foto 032



foto 033



foto 034



foto 035

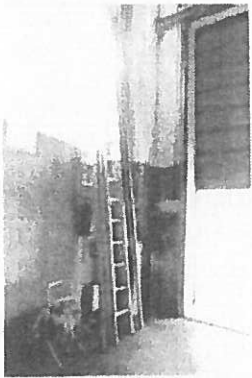

foto 036



foto 039





foto 042



foto 043

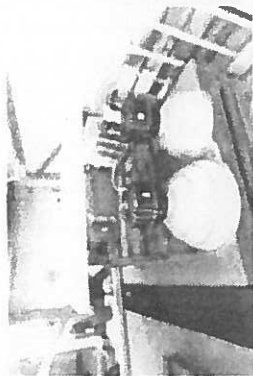

foto 044

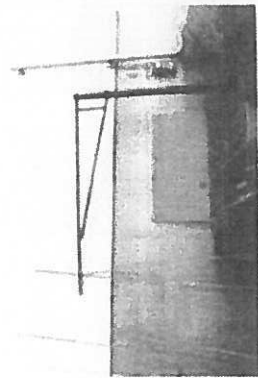

foto 046



foto 048



foto 049



foto 050



foto 051



foto 052



foto 053

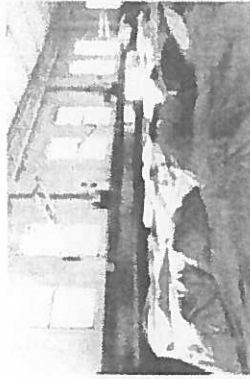

foto 058



foto 059



foto 060

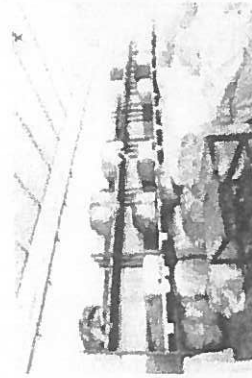

foto 063

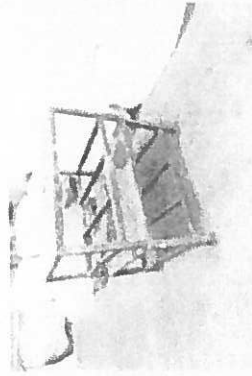

foto 066





foto 068



foto 069

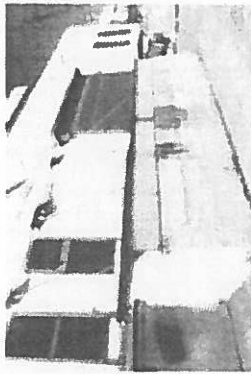

foto 071

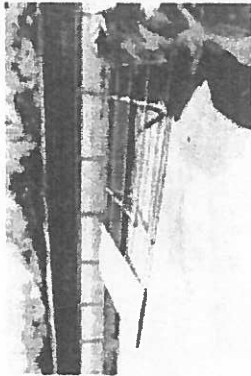

foto 072



foto 073

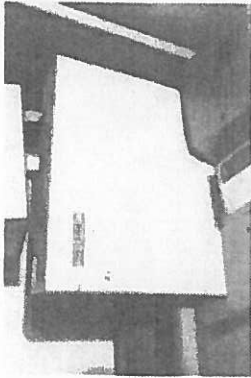

foto 074



foto 075

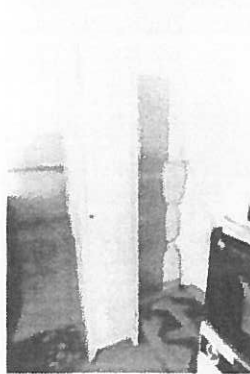

foto 076



foto 077

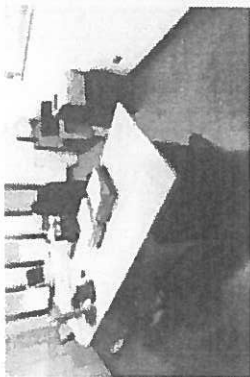

foto 078



foto 079

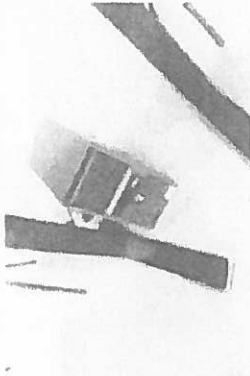

foto 082

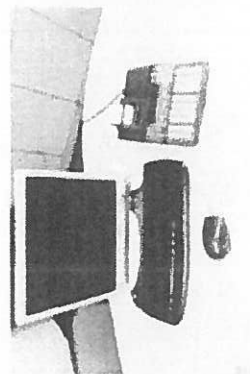

foto 083

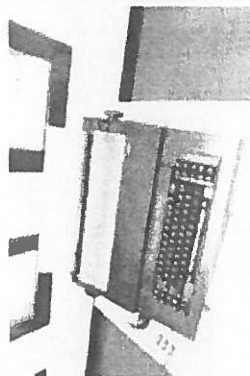

foto 084



foto 086





foto 088



foto 091



foto 092



foto 095



foto 097

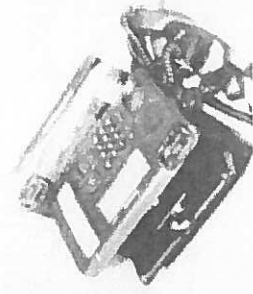

foto 100

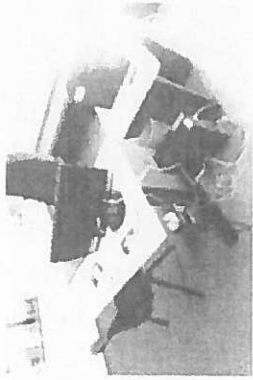

foto 102



foto 103

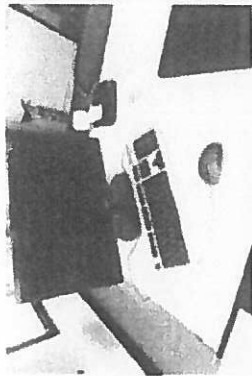

foto 104



foto 109



foto 115



foto 118



foto 121

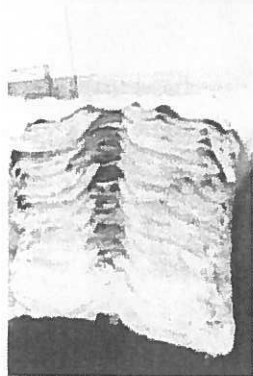

foto 124



foto 125





foto 129



foto 134



foto 141



foto 150

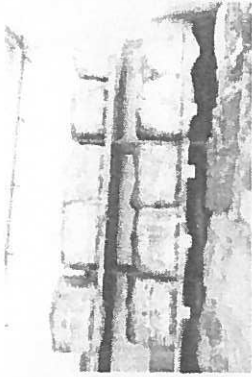

foto 154

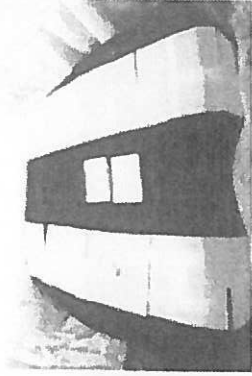

foto 161



foto 163

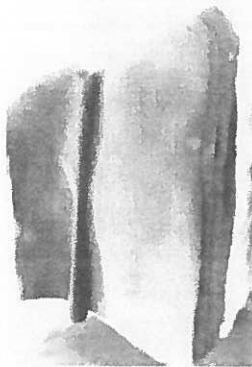

foto 168



foto 171



foto 174



foto 180



foto 181



foto 185

